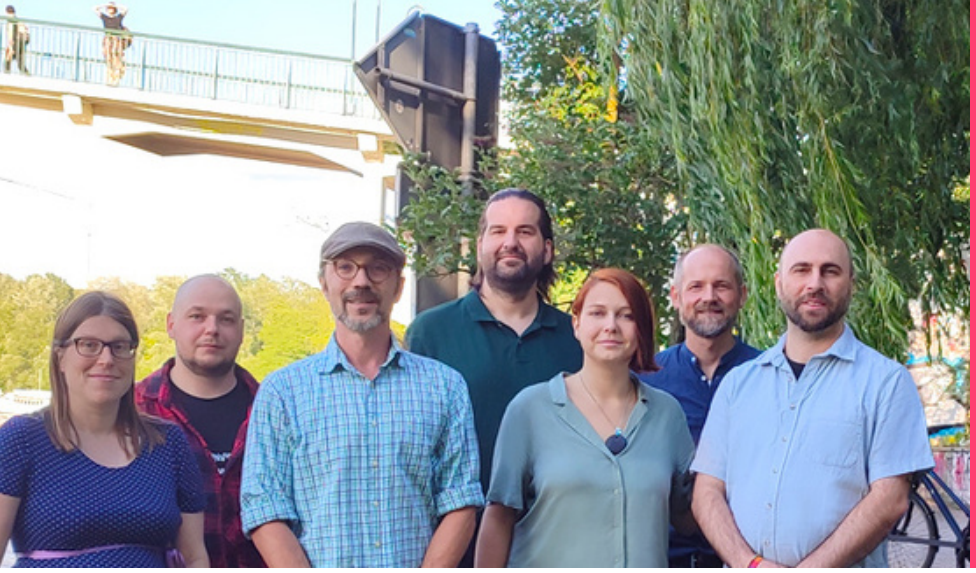

BÜNDNIS 90
DIE GRÜNEN
BVV-FRAKTION TREPTOW-KÖPENICK

NEWSLETTER

BVV-FRAKTION TREPTOW-KÖPENICK

JUNI 2023

Liebe Bündnisgrüne und Grün-Interessierte,

am Donnerstag, den 29. Juni 2023 trat die Bezirksverordnetenversammlung von Treptow-Köpenick zu ihrer 18. Sitzung der aktuellen Wahlperiode im Rathaus Treptow zusammen. Interessierte Bürger*innen konnten die Versammlung im Livestream verfolgen. Gemeinsam mit unseren Kooperationspartner*innen von SPD und DIE LINKE haben wir 12 Anträge eingebracht. Darüber hinaus wurde neun unserer Anträge beschlossen und ans Bezirksamt übermittelt. Die Beschlüsse findet ihr hier: https://fraktion-gruene-treptow-koepenick.de/bvv-arbeit/beschluesse/

Unser Thema des Monats ist diesmal die gestern beschlossene Resolution zum Mobilitätsgesetz und zum beschleunigten Ausbau von Radverkehrsmaßnahmen.

Im Folgenden unsere Anträge, die wir für die letzte Bezirksverordnetenversammlung vor der Sommerpause eingebracht haben:

IX/0526 – Resolution zum Mobilitätsgesetz und zum beschleunigten Ausbau von Radverkehrsmaßnahmen (mit SPD und DIE LINKE)

IX/0523 – Energetische Sanierung öffentlicher Gebäude durch Abwärmenutzung (mit DIE LINKE)

IX/0507 – Spielplätze und Sportplätze auf Schulhöfen an Wochenenden öffnen (mit SPD und DIE LINKE)

IX/0509 – Radverkehrsanlagen nach dem Mobilitätsgesetz in der Köpenicker Landstraße umsetzen (mit SPD und DIE LINKE)

IX/0515 – Mehr Schulwegsicherheit für die Schüler /-innen der Kiefholz-Grundschule aus dem Einzugsbereich Plänterwald (mit SPD und DIE LINKE)

IX/0520 – Hitzehilfe für obdachlose Menschen im Bezirk sicherstellen (mit SPD und DIE LINKE)

IX/0513 – Öffentliches WLAN im Bezirksamt (mit DIE LINKE)

IX/0519 – Materialsammlung zur Johannisthaler Filmgeschichte in den Bestand des Museums Treptow-Köpenick aufnehmen (mit DIE LINKE und SPD)

IX/0525 – Pädiatrischen Teil der Pflegeausbildung stärken (mit DIE LINKE und SPD)

IX/0505 – Zusammenarbeit mit dem Anna-Seghers Museum anlässlich Gedenkjahr intensivieren (mit SPD und DIE LINKE)

IX/0501 – Gymnasium in Kiefholzstraße 274 zeitnah in Konzept für „Barrierefreiheit für öffentliche Gebäude" einbeziehen und als barrierearmen Standort ertüchtigen (mit SPD und DIE LINKE)

IX/0512 – Bessere Busanbindung für das Gebiet Kablower Weg (mit SPD und DIE LINKE)

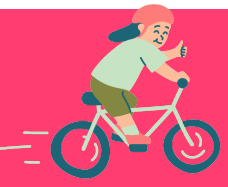

Thema des Monats:
Resolution zum Mobilitätsgesetz und zum beschleunigten Ausbau von Radverkehrsmaßnahmen

Wir Bündnisgrüne kritisieren den Finanzierungsstopp für Radwege der neuen Verkehrssenatorin! Auch die Radverkehrsplanungen in Treptow-Köpenick sind davon betroffen. Deshalb haben wir in die gestrige BVV eine Resolution zum Mobilitätsgesetz und zum beschleunigten Ausbau von Radverkehrsmaßnahmen, gemeinsam mit unseren Kooperationspartner*innen, eingebracht. Erfreulicherweise hat die Mehrheit der Bezirksverordneten dafür gestimmt, so dass die Resolution beschlossen wurde.

Die Resolution bekräftigt unser Ziel, den Radverkehr in Treptow-Köpenick weiter zu fördern und auszubauen. Die seitens unserer Stadträtin angedachten Planungs- und Umsetzungsprozesse müssen beschleunigt werden, um zeitnah eine sichere und attraktive Infrastruktur für den Radverkehr im Bezirk zu realisieren.

Fortsetzung auf Seite 2

Christian Huber, mobilitätspolitischer Sprecher dazu: „Dieser Stopp ist verkehrs-, klima- und haushaltspolitisch ein katastrophales Signal! Wir sind uns in der Kooperation einig, dass die bezirklich geplanten Maßnahmen zur Verbesserung der Mobilität und die damit einhergehende Reduzierung von Emissionen und Stärkung der Verkehrssicherheit ein wichtiger Schritt sind, um den Bewohner*innen von Treptow-Köpenick sichere und attraktive Alternativen zum Auto zu bieten. Der einseitige Stopp macht klar, dass die aktuelle Verkehrssenatorin trotz aller Notwendigkeit kein Interesse daran hat, den öffentlichen Verkehrsraum in Berlin endlich sicherer zu machen und fairer zu verteilen! Der Verfall von Fördermitteln ist angesichts der schwierigen Haushaltslage außerdem extrem ärgerlich!"

Auch unsere Stadträtin Dr. Claudia Leistner fordert seitens der Verkehrssenatorin eine umgehende Planungs- und Finanzierungssicherheit für alle Radprojekte im Bezirk, um die im Mobilitätsgesetz verankerte Flächengerechtigkeit realisieren zu können.

Energetische Sanierung

Um Emissionen zu reduzieren, möchten wir beim Bezirksamt anregen, die energetische Sanierung öffentlicher Gebäude durch Abwärmenutzung voranzutreiben. Es ist zu prüfen, in wie weit diese für den verbleibenden Wärmebedarf genutzt werden kann. Laut Energiewendegesetz sollen die Verwaltungsgebäude bis 2030 klimaneutral sein und als Vorbild für Energieeffizienz dienen. Durch die Nutzung von Abwärme können öffentliche Gebäude wie Schulen, Krankenhäuser und Verwaltungsgebäude ihre Energiekosten senken und gleichzeitig einen Beitrag zum Klimaschutz leisten. Im Bezirk ist die Durchsetzung der Wärmewende unumgänglich, um die Wärmeversorgung in den Quartieren klimafreundlich zu gestalten.
Der Sanierungsprozess muss für Bürger*innen transparent gestaltet werden. Dafür soll im Bezirksamt eine Liste der öffentlichen Gebäude, die in den nächsten zehn Jahren saniert werden, zugänglich gemacht werden. Vordergründig sollen hier die geplanten Maßnahmen zur Dekarbonisierung aufgeführt werden. Sollte eine Sanierung durch Abwärmenutzung nicht möglich sein, müssen andere Maßnahmen der energetischen Sanierung wie Solaranlagen etc. eingesetzt werden. Eine enge Abstimmung mit den Berliner Wasserbetrieben muss erfolgen, um zu prüfen in wie weit die Abwärmenutzung technisch umsetzbar ist.

Schriftliche Anfrage

Die Beantwortung unserer schriftlichen Anfrage zum Thema Queerbeauftragte*r seitens des Bezirksamts liegt vor. Es ist zu begrüßen, dass das Bezirksamt Treptow-Köpenick viel für die interne Gleichstellung queerer Mitarbeiter*innen unternimmt. Doch fehlt es für unsere queeren Mitbürger*innen an konkreten Anlaufstellen, Beratungsangeboten und Initiativen. Hier wäre die Stelle eines*einer Queer Beauftragten sinnvoll, um ein starkes Zeichen seitens des Bezirksamtes gegen die steigende Queerfeindlichkeit zu setzen. Die gesamte Beantwortung der schriftlichen Anfrage "Queeres Leben in Köpenick findet ihr unter:
https://fraktion-gruene-treptow-koepenick.de/bvv-arbeit/anfragen/

Wir wünschen Euch einen schönen Sommer und Happy Pride!

TERMINE

28.08.2023, 19:00 Uhr: Fraktionssitzung Rathaus Treptow

Für eine Teilnahme an unseren Sitzungen bitten wir um eine Anmeldung per E-Mail.

Zudem möchten wir Euch recht herzlich zur nächsten **BVV-Sitzung** nach der Sommerpause am Donnerstag, **21. September 2023 ab 16.30 Uhr** einladen, die wie immer im Livestream übertragen wird.

KIEZKASSENTERMINE:

04. Juli, 18.00 Uhr:
Kiezkasse Baumschulenweg
Treptow-Kolleg, Kiefholzstr. 274, 12437 Berlin
mit unserem Fraktionsmitglied Johannes Sievers

Bei Anregungen oder Fragen zu unserer Arbeit in der BVV erreicht Ihr uns unter
fraktion.treptow-koepenick@gruene-berlin.de

Eure BVV-Fraktion